

PRESENTAZIONE
Archimede 30.1

Eurosoft srl
P.zza Libertà 3 - 10069 Villar Perosa (TO) - Italia
Tel. 0121.514892 - 0121.315660 R.A.
www.eurosoftsrl.it
info@eurosoftsrl.it

1 caratteristiche del programma

2 requisiti di sistema

3 moduli di Archimede

contabilità generale

gestione vendite, IVA

gestione magazzino

DDT e fatturazione personalizzata

gestione ordini fornitori

gestione commesse di vendita

gestione contabilità industriale

Minerva

4 estremi dell'installazione

5 informazioni su Eurosoft

Archimede è un prodotto creato con linguaggi di sviluppo Microsoft "Visual Basic" ed è interamente adattabile a tutte le richieste di ogni singolo cliente.

Archimede è la risposta ai problemi contabili fiscali e gestionali della vostra azienda. E' una procedura realizzata sulla base di esigenze di lavoro vissute quotidianamente e costituisce pertanto il mezzo per affrontare efficacemente le problematiche aziendali al fine di ottimizzare la gestione.

Archimede è un sistema modulare ed integrato, nel senso che e' composto da moduli che possono essere installati l'uno indipendentemente dall'altro. Pertanto l'utente ha la possibilità di iniziare con una sola installazione implementandola, qualora ne ravvisi l'opportunità, senza alcuna problematica. Per quanto concerne l'integrazione del sistema si intende che ogni modulo e' collegato agli altri per mezzo di informazioni comuni residenti su archivi di base a cui ogni programma accede quando si rende opportuno reperire o aggiornare un certo dato.

Archimede è un sistema che assicura la massima sicurezza agli utenti collegati. Infatti per accedere il programma richiede una login e una password. E' possibile impostare diversi livelli di accesso per ogni utente/gruppo di utenti, a seconda delle esigenze aziendali e limitare l'utilizzo e/o la visualizzazione a questi di solo di alcune parti del programma. Inoltre un utente privilegiato, può accedere, sempre vincolato da password, al "Registro Eventi". Una procedura che permette di risalire a tutte le operazioni rilevanti eseguite, operatore per operatore.

Archimede rispetta in toto la normativa riguardante la privacy. Tra l'altro può ricordare all'utente il cambio password ogni 6 mesi e verificare che la password ottemperi alle regole di composizione previste dalla normativa.

Archimede tramite lo staff Eurosoft, garantisce all'utente sotto contratto di manutenzione, il massimo livello di assistenza. Il personale Eurosoft fornisce infatti precise indicazioni a seconda delle singole richieste del cliente per mezzo di teleassistenza remota, telefonicamente, via mail o per mezzo di "ticket di assistenza" che il cliente può inviare personalmente per mezzo del sito web www.eurosoft-web.it. Inoltre per ogni programma, è disponibile un "help" in linea aggiornato, visualizzabile dall'utente in ogni momento.

Archimede è compatibile con il mondo Microsoft in toto e con i principali pacchetti di video scrittura tra cui "Open Office". E' perfettamente integrato con il pacchetto Office e grazie a questo molte stampe sono esportabili in formato Excel/Access.

Archimede ha come obiettivo quello di agevolare l'utente nell'ostico compito di gestire al meglio la propria attività lavorativa. Uno degli aspetti che contraddistingue la nostra procedura è quello di permettere una facilità ed una agilità di ricerca e consultazione dei dati, in grado di assolvere proprio a questa necessità di rapidità ed immediatezza. In fase di caricamento dati e nelle videate di gestione documenti, l'utente può servirsi di "funzionalità filtro" come il "trova tutti", "help", ordinamenti delle colonne e molte altre atte proprio a questo scopo. Ricerche per parti di parole e parti di codici sono solo alcune delle potenzialità che caratterizzano Archimede oltre alla numerosa possibilità di elenchi personalizzabili.

Archimede permette l'invio di documenti o di qualsiasi reportistica tramite posta elettronica o per mezzo di Posta Elettronica Certificata (PEC), senza l'ausilio di un programma esterno di posta elettronica, ma semplicemente impostando su Archimede tutti i dati relativi al proprio indirizzo e-mail.

Archimede permette di personalizzare, a seconda delle mansioni svolte dall'utente in azienda, la configurazione del menù di apertura. Infatti da ogni singola postazione può essere configurata una serie di tasti rapidi, atti a facilitare l'apertura dei programmi maggiormente utilizzati.

REQUISITI MINIMI DI SISTEMA (per installazione su Server)

Pc con processore Core i3 o AMD Quad core, con 4 GB di Ram, unità lettore DVD, scheda video con risoluzione da decidere in base al monitor disponibile; Sistema Operativo Windows Server 2008.

REQUISITI CONSIGLIATI DI SISTEMA (per installazione su Server)

Pc con processore Intel i5 o AMD RYZEN, con 16 GB di Ram, unità lettore DVD, scheda video con risoluzione da decidere in base al monitor disponibile; Sistema Operativo Windows Server 2012. La base dati utilizzata è Microsoft SQL Server.

REQUISITI CONSIGLIATI DI SISTEMA (per installazione su Client)

Pc con processore Core i3 o AMD Quad core, con 8 GB di Ram, unità lettore DVD, scheda video con risoluzione da decidere in base al monitor disponibile; Sistema Operativo Windows 10. La base dati utilizzata è Microsoft SQL Server.

Vediamo ora più in dettaglio quelle che sono le funzionalità di Archimede relative ai moduli installabili presso l'utente.

Archimede Industria, nella sua potenzialità di lavoro in multiutenza, comprende moduli in grado di supplire allo sviluppo ed alla gestione di ogni aspetto della propria azienda.

contabilità generale

riga	codice	desc. conto	descrizione	desc. agg.	dare	avere
1	05/0767	STUDIO G s.a.s. di Giovanni C.	SALDO ESERCIZIO PREC.		303,03	
2	97/0001	BILANCIO DI APERTURA	SALDO ESERCIZIO PREC.			303,03
3						
4						
5						
6						
7						
8						
9						
10						
11						
12						
13						
14						
15						
16						
17						
18						
19						
20						
21						
22						
23						
24						
25						
26						
27						
28						
29						
30						
31						
32						
33						
34						
35						
36						
37						
38						
39						
40						
41						
42						
43						
44						
45						
46						
47						
48						
49						
50						
51						
52						
53						
54						
55						
56						
57						
58						
59						
60						
61						
62						
63						
64						
65						
66						
67						
68						
69						
70						
71						
72						
73						
74						
75						
76						
77						
78						
79						
80						
81						
82						
83						
84						
85						
86						
87						
88						
89						
90						
91						
92						
93						
94						
95						
96						
97						
98						
99						
100						

La procedura è stata concepita per permettere all'utente la tenuta della contabilità in partita doppia con l'ausilio del calcolatore.

E' consentita la gestione contemporanea di più aziende, che a seconda delle Vostre esigenze possono condividere alcuni dati, come il Piano dei Conti, le causali contabili, ecc.

E' possibile gestire più esercizi contabili, anche con anno fiscale non coincidente con l'anno solare in corso.

Il Piano dei Conti può essere impostato a due o tre livelli di suddivisione e se opportunamente configurato gestire i centri di costo (ad es. per capitoli o per commesse industriali).

La procedura consente la gestione completa della Prima Nota e la visualizzazione in tempo reale dell'elenco movimenti. Attraverso opportuni filtri è possibile effettuare operazioni di ricerca di articoli ad esempio in base alla Causale Contabile o relativo ad uno specifico capitolo.

E' possibile effettuare l'elaborazione del BILANCIO con il rilievo degli scostamenti con l'anno precedente ed una serie di elaborazioni/grafici di raffronto fino a 4 anni di comparazione.

I principali programmi di CONTABILITA' GENERALE sono:

Gestione piano dei conti

Gestione prima nota

Stampe: Partitativo, Schede, Libro giornale, bilancio in formato Cee

Chiusure e riaperture conti automatiche

Grafica statistica

Questo è uno dei Moduli base di Archimede perché i dati inseriti da questi programmi sono utilizzati e ripresi da molte applicazioni.

Ad esempio vengono utilizzati i contatti mail per l'invio a cliente dei documenti (fatture, preventivi, commesse) o al fornitore (richieste di preventivo e ordini a fornitore), da questo modulo vengono tratti inoltre informazioni in merito alla fatturazione come sconti personalizzati, vettore, condizioni di fornitura, ecc. Infine è presente una specifica pagina dedicata personalmente cliente per cliente, richiamabile in fase di gestione vendite e consultabile.

Per mezzo di questo modulo si possono creare e duplicare con estrema semplicità anagrafiche clienti e fornitori. Per ogni scheda Archimede permette di caricare sede amministrativa, operativa e sedi secondarie, contatti, referenze, sconti personalizzati o condizioni particolari di fornitura, modalità di pagamento e tutte quelle che sono le informazioni fondamentali per gestire al meglio ogni singolo cliente/fornitore.

Inoltre con rapidità, tramite il modulo "CLI/FOR/FATT/IVA", è possibile elaborare la situazione del fatturato, elaborarne statistiche e verificare la situazione incassi e pagamenti, per eventualmente inviare solleciti o comunicazioni in merito allo stato del contratto in essere.

E' possibile generare gli incassi di fatture pagate effettuando scarichi parziali, singoli e multipli richiamando il documento interessato all'operazione. Il modulo consente inoltre di elaborare statistiche sul fatturato per mezzo di alcuni tipi di elenco: per contropartita contabile, per clienti/fornitori e gli elenchi per agente/agenzia/subagente.

E' possibile la gestione e la programmazione Finanziaria tramite "Flussi professionali di Cassa" e/o Banca, includendo automaticamente le commesse ancora aperte e gli ordini aperti verso fornitori.

Questo modulo si connette con procedure di remote banking per l'invio del flusso delle Ricevute Bancarie e Bonifici Multipli. Per quanto riguarda gli obblighi fiscali, gestisce i "registri iva" in maniera completa e concorde con quelle che sono le disposizioni delle normative di legge italiana con casi particolari quali il "regime al margine", il "reverse charge", le nuove disposizioni di gestione per "Iva per Cassa", registri fatture per "operazioni intracomunitarie", creare il flusso per l'invio telematico INTRASTAT e infine permette la gestione completa di Agenti e Professionisti, con una sezione dedicata alle fatture con Ritenuta d'Acconto o Enasarco.

I principali programmi di GESTIONE VENDITE, IVA sono:

Anagrafiche Clienti/Fornitori

Registrazione fatture, incassi e pagamenti rapidi

Elenchi anagrafici in vari formati, etichette, rubrica telefonica, stampa dei flussi di cassa

Registri Iva (personalizzabili) con gestione operazioni Intracomunitarie, con Plafond Iva, in sospensione d'imposta

Scadenziario (analitico/sintetico), Estratto-conto personalizzabile

Generazione automatica movimenti di prima nota

gestione magazzino

anagrafiche magazzino - [XMG23-4.01.10] - Es. 2013 - ARCHIMEDE

Altre procedure...

varie | quantità | valori | dati integrativi | foto | memo | ricambi | distinta base | accise | abbinamenti

codice

descrizione

stato codice sostituyente

data sost. codice originale

continuazione descrizione

tipo nomenclatura combinata (codice per intrastat)

barcode COD. FOR.

unità di misura di gestione unità di misura di acquisto aliquota iva numero decimali

contropartita contabile mastri

cat. merceologica

ricalcolo listino da movimentazione gestione Serial Number/Traceability merce deteriorabile

fornitore abituale

cod.for.	ragione sociale	costo ultimo	gg.app.	data	note

< Indietro Avanti > memorizza modifiche Movimenti Commesse Ord.forn. Ric.prev. Distinte

Il magazzino può essere valorizzato in base al tipo di articoli trattati:

1. per costo ultimo;
2. costo medio ponderato;
3. per costo storico (sistema L.I.F.O o F.I.F.O.).

Per quanto riguarda la gestione della merce in "sottoscorta" da riordinare, Archimede prevede un modulo per la gestione specifica. Questa procedura è collegata automaticamente all'emissione di ordini a fornitore. In questo modo risulterà immediato mantenere il livello di materiale presente in magazzino desiderato, senza incappare in situazioni di mancanza di materiale, colpevoli di causare rallentamenti della produzione o dell'attività in generale.

Archimede inoltre è predisposto per collegarsi con sistemi logistici esterni quali magazzini verticali automatici, gestione della logistica tramite l'etichettatura barcode predisposta a leggere codifiche internazionali EAN (tipo EAN 128)

I principali programmi del MAGAZZINO sono:

- Anagrafiche magazzino
- Gestione multi-sede, magazzini secondari
- Movimentazione con causali personalizzabili "intelligenti"
- Inventario (analitico/sintetico), listini, elenchi personalizzabili
- Partitario di magazzino, schede, elenco movimenti con report programmabili
- Esportazione dati in altri formati compatibili con excel
- Rilevazione sottoscorta e collegamento automatico ad ordini a fornitore
- Magazzini secondari e gestione Distinta di Base
- Gestione compatibili e sostituiti
- Storico prezzi acquisti per fornitori
- Verifica dei livelli di servizio

DDT e fatturazione personalizzata

- Numero:** 4
- Data:** 14/01/2013
- Causale:** 1 (FATTURE MANUALI)
- Codice c/f:** 05/0603
- Scheda:** EUROSOFT DI Valletti Pierpaolo
- Pagamento:** 1 (RIM.DIRETTA ALLA CONS.)
- Destinazione:** manuale
- Beneficiario:** Eurosoft, Piazza Libertà, 3, 10069 Villar Perosa, Torino - Italia
- Trasporto:** 1 (MITTENTE)
- Aspetto beni:** 1 (SCATOLE)
- Porto:** 1
- Stato documento:** stampato in definitivo
- listino:** [dropdown]
- cod.appalto:** [input field]

Per mezzo di questo modulo sono possibili il caricamento e l'emissione di fatture, fatture proforma, note di credito, documenti di trasporto e ricevute fiscali.

Queste operazioni possono dare atto in maniera automatica, se configurate opportunamente le corrette causali, a movimenti di magazzino, trasferimento automatico in contabilità e diverse operazioni di riepilogo e statistiche, utili al controllo del procedere dell'azienda.

In base alla causale documento assegnata (e creata dall'utente) possono essere emessi diversi report di stampa a seconda se si tratta di fattura accompagnatoria, fattura differita, fattura con ritenuta d'acconto, nota di accredito, ecc.

Tutto questo con la possibilità di diverse lingue in base alla nazionalità del cliente.

Se attivata la contabilità industriale, l'emissione della fattura, si collegherà con il proprio Conto di Ricavo o Commessa.

Inoltre tramite questo modulo, è possibile, tra le altre operazioni, fatturare con estrema semplicità, le commesse clienti, duplicare, importare righe da un documento precedente, emettere fatture riepilogative da documenti di trasporto, gestire le provvigioni di agenti, effettuare il controllo della cassa (quadratura) per le attività di vendita al dettaglio.

Inoltre, sempre in una prospettiva di velocizzare la gestione aziendale, il programma della stampa documenti consente l'esportazione in formato "PDF" del documento o l'invio diretto tramite e-mail o PEC al cliente.

E' in fase di studio l'adeguamento della procedura per allineare alle direttive europee la trasmissione "B2B" per l'invio di fatture elettroniche.
 Archimede consente la gestione delle Ricevute Bancaria e se predisposto con possibile collegamento di Remote Banking.

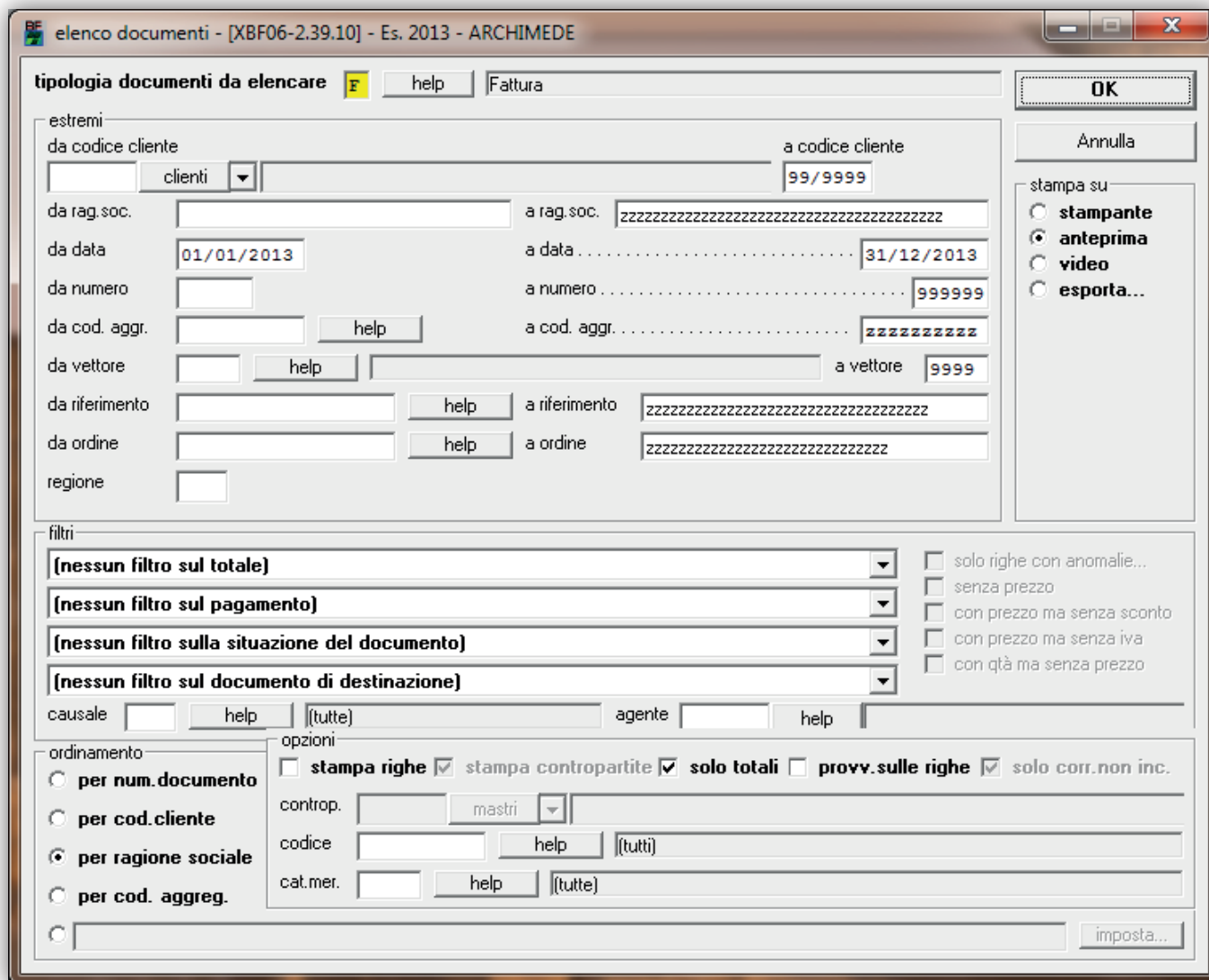

I principali programmi di DDT e FATTURAZIONE sono:

Fattura elettronica

Gestione Ddt/Fatture/Ricevute con multi numerazione e multi moduli

Causali personalizzabili e movimentazione di magazzino automatica

Moduli di stampa adattabili su qualsiasi formato

Generazione automatica RI.BA. elettroniche

Trasferimento automatico in contabilità

Gestione codici a Barre

Collegamento diretto con gestione commesse

Acquistare un prodotto alla condizione migliore, risparmiando ed avendo chiara la situazione di mercato, è un altro aspetto da tenere in grande considerazione per gestire al meglio la propria azienda. Archimede permette di compilare richieste di preventivo a fornitori per poi poter velocemente scegliere l'offerta migliore e tramutarla in ordine a fornitore.

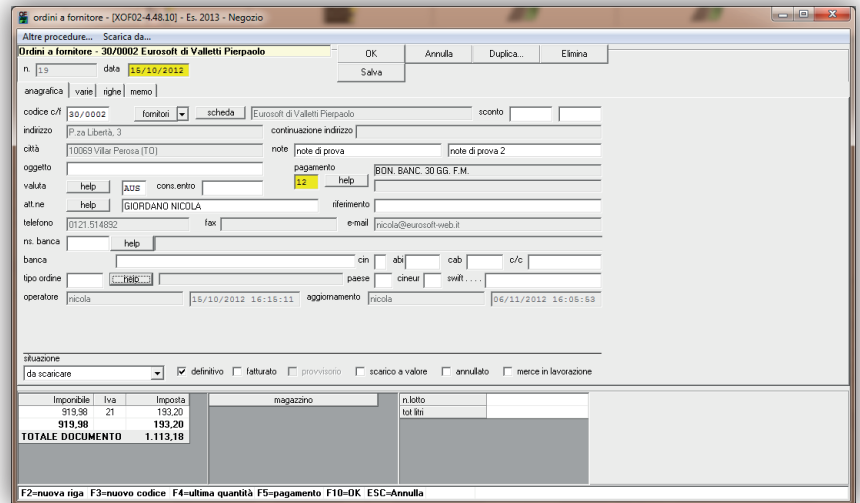

E' inoltre possibile gestire le lavorazioni realizzate all'interno dell'azienda creando degli ordini interni di lavorazione. L'emissione dell'ordine è simile graficamente alla creazione di altri documenti e le maschere presentano le stesse dinamiche di compilazione.

La creazione dell'ordine a fornitore può avvenire manualmente oppure può essere generata in maniera automatica dalla gestione del sottoscorta di magazzino oppure da moduli personalizzati di contabilità industriale che in base al dettaglio costi previsto e tenuto delle disponibilità di magazzino creano richieste di preventivo e/o ordini a fornitore.

Nella gestione di commesse di lavoro corpose, che esigono diverse date di consegna e soprattutto una dettagliata pianificazione dei costi, Archimede ci aiuta con la gestione per subordini.

Per velocizzare la creazione degli ordini a fornitore, Archimede permette un caricamento facilitato che richiede per ogni riga la contropartita di costo, l'eventuale commessa cliente collegata e la data di consegna. Al fornitore arriverà un unico ordine, anche se nella nostra contabilità questo sarà collegato a diverse commesse cliente e per diverse date di consegna. Per tenere sotto controllo le consegne sono presenti stampe specifiche per visualizzare gli ordini non ancora evasi dal fornitore, evasi parzialmente, evasi in attesa di fattura da parte del fornitore. Ogni stampa di riepilogo della situazione è velocemente inviabile via mail per un eventuale sollecito al fornitore.

Al momento della consegna della merce, richiamando l'ordine a fornitore la merce sarà caricata automaticamente in magazzino, controllando eventuali incongruenze di quantità tra il ddt di consegna e l'effettiva nostra richiesta nell'ordine.

Anche la registrazione della fattura d'acquisto può essere collegata direttamente all'ordine o ai ddt di carico merce del fornitore, sarà quindi sufficiente verificare che i costi coincidano e proseguire l'inserimento completando i dati contabili della fattura d'acquisto.

Per ogni fornitore è gestibile una statistica sul livello di servizio fornitoci, basata sulla puntualità di consegna delle quantità di richieste e sul rispetto della data prevista.

Il programma "fattura elettronica acquisti" visualizza tutte le fatture di acquisto ricevute tramite il canale SDI dell'archiviato convenzionato con Eurosoft. Questa procedura consente la registrazione delle fatture d'acquisto rapidamente senza possibilità di errore e la sua conseguente conservazione.

#	ID Archivium	IDSDI	NomeFileSDI	Rag. Soc.	Tot. fattura	data fattura	data ins	numero fattura	tipo fattura	ultima notifica	riferimenti allegato
1	1109	3914332681	IT0508342063	FOCELD	405,30	2020-10-27	2020-10-27	WE-29000	TD01		
2	1109	3944246549	IT0505046001	Host SpA	7,32	2020-11-01	2020-11-02	WE823373	TD01		
3	1109	3952355973	IT0805046001	Host SpA	12,20	2020-11-02	2020-11-03	WE823373	TD01		
4	1109	3953112571	IT0897323096	Bacom	289,00	2020-11-03	2020-11-03	IT20-648211	TD01		
5	1109	3953509797	IT0508342063	FOCELD	318,15	2020-11-03	2020-11-03	TO-5091	TD01		
6	1109	3954429063	IT0508342063	FOCELD	182,39	2020-11-03	2020-11-03	WE-30008	TD01		
7	1109	3959518008	IT02844851004	ESPRINE	926,22	2020-11-03	2020-11-04	EF20007255	TD01		
8	1109	3961873986	IT0526289001	F.LLI	59,20	2020-11-04	2020-11-04	00120000279	TD01		
9	1109	3962802784	IT0273407036	ROADHO	22,10	2020-11-03	2020-11-04	7343-808	TD01		
10	1109	3963744765	IT0239559698	READY	43,70	2020-11-04	2020-11-04	3514-000	TD01		
11	1109	3967209381	IT0244851004	ESPRINE	442,96	2020-11-04	2020-11-05	E720058245	TD01		
12	1109	3967209388	IT0244851004	ESPRINE	47,56	2020-11-04	2020-11-05	E720058310	TD01		
13	1109	3967552605	IT0805046001	Host SpA	7,32	2020-11-04	2020-11-05	WE822669	TD01		

I principali programmi di ORDINI FORNITORI sono:

- Gestione richieste preventivi
- Gestione ordini a fornitore e ordini interni
- Collegamento diretto con il magazzino
- Registrazione automatica di fattura acquisto dai dati di consegna
- Stampe e statistiche relative alla situazione ordini
- Controllo su merce consegnata/non consegnata e controllo movimenti
- Livello di Servizio
- Fattura elettronica acquisti

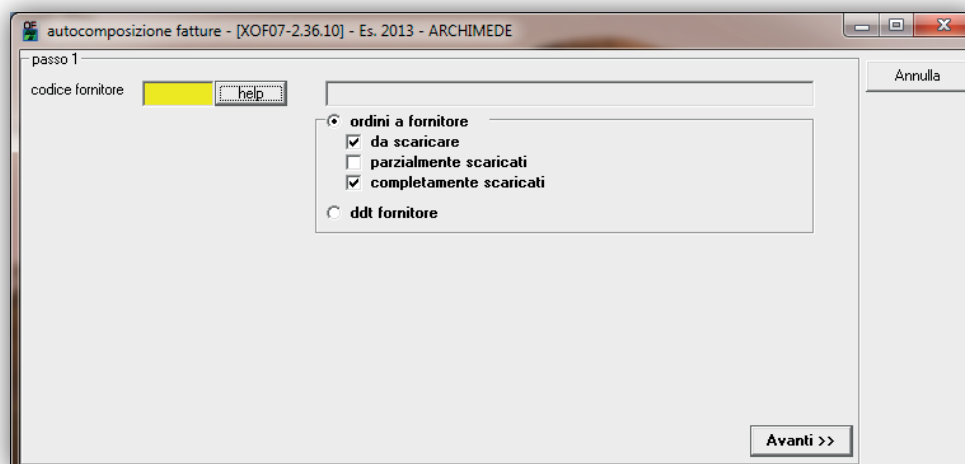

gestione commesse di vendita

Parte integrante del ciclo attivo di un'azienda è quello dell'offerta a clienti.

E' infatti possibile, tramite Archimede, caricare preventivi a clienti oppure caricare direttamente l'ordine ricevuto dal cliente stesso. Le commesse sono di due tipologie: merce o lavorazioni.

Sulle lavorazioni è possibile avendo il modulo installato gestire anche le ore di lavorazione eseguite per questa commessa.

Ovviamente Archimede è predisposto a svolgere appieno questo primo step di approccio commerciale. Questa procedura risulta fondamentale, in quanto strettamente collegata al ramo della fatturazione.

Semplicemente richiamando il cliente, è possibile inserire un nuovo preventivo.

Questo, al momento dell'accettazione da parte del cliente, per mezzo del pulsante "commessa", consente all'utente di generare automaticamente la commessa dal preventivo.

La conferma di questo documento genererà gli opportuni movimenti di impegnato (se configurata l'opportuna causale di magazzino).

L'evasione della commessa può essere eseguita automaticamente emettendo il ddt di consegna o la fattura o in maniera manuale.

Anche da questo modulo è possibile avere in ogni momento un rendiconto delle commesse ancora da evadere o dei documenti emessi per un attento controllo dei movimenti.

I principali programmi di COMMESSE DI VENDITA sono:

- Generazione commesse con trasferimento dati dai preventivi (opzionale)
- Elenco dei documenti (preventivi/commesse) caricati, per ricerca e statistica
- Scarico commesse
- Controllo movimenti e resoconto su commesse da evadere

gestione contabilità industriale

riga	codice	descrizione	quantità	costo unitario	costo totale	note
1	CBA.HD22	Hard Disk 20 Gb ULTRA-DMA	1,000	35,00	3.500,00	
2	CE .D64	Memoria Dimm 64MB 100MHZ	2,000	15,00	3.000,00	
3	RCA.DT	Case Desk Top con alimentatore 200W	1,000	5,00	500,00	
4	CDM.2	Mouse WHELL BASE	1,000			
5	1	MONTAGGIO	1,000	25,00	2.500,00	
6	2	COLLAUDO FINALE	0,500	23,00	1.150,00	
7						
8						
9						
10						
11						
12						
13						

05/0603 EUROSOFT DI Valletti Pierpaolo			
totale costi fissi	11,00	totale fatturato	
totale altri costi	10.650,00	totale ordini clienti	
totale costi	10.661,00	totale preventivo	150.000,00
		totale ordini fornitori	
		differenza (prev.-costi)	139.339,00
		% ricarico	307,00

La contabilità industriale è un modulo estremamente personalizzabile.

La grande duttilità del nostro gestionale è dovuta proprio alla possibilità, da parte nostra, di poter programmare e gestire a tutto tondo le richieste espresse dal cliente e quindi soddisfare al massimo le esigenze che contraddistinguono ogni singolo iter di produzione.

In parallelo alla contabilità generale è possibile gestire in Archimede una contabilità industriale, in cui ogni costo o ricavo viene imputato ad una voce di spesa / ricavo di riferimento.

Per tutti i conti di costo / ricavo utilizzati in contabilità generale, è possibile definire un criterio di ripartizione e di destinazione su centri di costo/ricavo, facendo così nascere un legame fra le due contabilità. L'imputazione al centro di costo/ricavo può avvenire in modo automatico o semiautomatico: nel primo caso l'operatore conferma la registrazione, in base all'associazione fatta tra conto di contabilità generale e centro di costo/ricavo; nel secondo caso l'operatore ha la possibilità di modificare o caricare al momento le voci e centri di costo/ricavo.

Il collegamento tra contabilità generale e industriale può esser gestito per semplici centri di costo oppure per commesse commerciali e/o industriali. Ogni costo aziendale può essere imputato ad una o più commesse clienti o imputato a costi interni, questo per avere in maniera dettagliata e in ogni momento la situazione previsionale sia di costi che di ricavi.

E' possibile inoltre dalla contabilità generale richiedere anche la stampa di bilancio riclassificato per centri di costo. Nei moduli centri di costo e contabilità industriale sono inoltre disponibili molteplici stampe statistiche di riepilogo costi / ricavi per ogni commessa/cantiere.

La creazione di una commessa consente di caricare, oltre ai consueti dati anagrafici, gli elementi riguardanti nel dettaglio il lavoro da eseguire, il preventivo costi, i riferimenti agli ordini del cliente.

Le commesse industriali sono divise in due tipologie: componentistica e manufatti. Nel caso di una commessa di produzione componentistica sarà richiesto il prodotto finito con la quantità da produrre per il cliente e sarà possibile gestire la data inizio produzione e le varie date di consegna, la cadenza di manutenzione dei macchinari, ecc.

Nella sezione costi sarà esplosa la distinta di base del prodotto finito per eventualmente modificarla / integrarla e visualizzare i costi per la produzione richiesta.

Nella scheda capitolato, possono essere inseriti i dettagli tecnici del lavoro da eseguire eventualmente stampabili su una commessa interna. Dalla modulo di contabilità industriale è inoltre possibile creare in automatico gli ordini di lavoro e schedulare la produzione.

Nel caso di una commessa di produzione manufatti la sezione costi accoglierà l'elenco dei codici di magazzino necessari alla produzione, eventuali lavorazioni (interne o presso terzi) ed eventuali costi fissi. L'elenco dei costi è importabile anche da eventuali file excel /csv (secondo modelli prestabiliti). Sempre dalla sezione dettaglio costi viene gestita la creazione di richieste di preventivo / ordini a fornitore ed è facilmente visibile anche attraverso i colori lo stato di evasione degli ordini.

Con questa procedura altamente personalizzata sarà sempre possibile tenere sotto controllo lo stato di avanzamento dei lavori riguardanti la commessa, le fatture di acconto emesse o gli ordini a fornitore collegati alla commessa, le ore di lavoro dei tecnici visibili nella scheda lavori eseguiti e caricate dall'apposito programma di gestione ore.

Si ricorda inoltre che il caricamento ore è interfacciabile con una bollatrice o gestibile direttamente da Archimede con una postazione touchscreen.

Resta comunque da sottolineare come questo modulo esula da ogni tipo di standardizzazione e viene continuamente sviluppato dai nostri programmatori in base alle richieste specifiche del cliente ed a seguito di analisi particolari e dettagliate.

I principali programmi di CONTABILITA' INDUSTRIALE sono:

Gestione commesse (componentistica/manufatti) con previsionale costi

Caricamento ordini clienti collegati alle commesse

Stampe e statistiche di riepilogo costi / ricavi

Creazione automatica degli Ordini di Lavoro con possibilità di Distinta di Base per gestione materia prima

Generazione automatica di Ordini di lavoro a fornitori con invio immagine allegata e gestione del C/lavoro

Minerva

Archiviare e catalogare con ordine e precisione documenti e file rilevanti al fine di ottenere un'ottima organizzazione della propria attività, è ormai divenuto un problema sempre più rilevante, soprattutto per attenersi alle normative riguardanti l'originalità ed univocità del documento.

Archimede può ora grazie a questo modulo consentire di archiviare in forma digitale conforme all'originale ogni tipo di documento.

Minerva è un modulo perfettamente integrato ad Archimede, sfruttandone le utenze e le anagrafiche clienti.

Inoltre è possibile personalizzare il proprio archivio digitale, creando tipologie di archiviazione e sfruttando sei campi personalizzabili utilizzabili per le ricerche dei documenti.

ARCHIMEDE: Archiviazione Documenti - [xmi02-3.2.22] - Es.2013 - EUROSOF

codice 4967 data creazione 15/01/2013

titolo Archivio digitale|

tipo 1 help Fatture

cod mag help

cliente help

dati documenti
numero data

num. fatt. vendita tipo contratto campo pers. 1

campo pers. 2 campo pers. 3 campo pers. 4

operatore creazione 00:00:00 operatore modifica 00:00:00

note

Scan File

Molti dei moduli di Archimede (clienti e fornitori, ordini a fornitore, gestione fatture, magazzino) danno la possibilità diretta di accedere a Minerva, per agevolare la creazione di un archivio coerente e di facile consultazione.

I principali programmi di MINERVA sono:

Archiviazione

Visualizzazione e ricerca

Tabelle per la creazione/modifica di utenti e tipi

Parametri per la creazione di tipologie e campi personalizzabili

Le installazioni di Archimede comprendono, nel Kit Installazione :

ore per istruzione/consulenza operativa o di programmazione per eventuali personalizzazioni da concordare in termini di costi e ore in fase di contrattazione.

Questo pacchetto è fondamentale per un ottimo Start-up di gestione aziendale tramite Archimede e deve essere valutato attentamente in merito al monte ore necessario a svolgere al meglio una completa formazione e messa in opera di eventuali personalizzazioni richieste dall'utente.

3 mesi di assistenza software diretta (a partire dal momento dell'installazione) da parte del nostro servizio di manutenzione: teleassistenza, servizio aggiornamento Internet, aggiornamenti del programma per migliorie e modifiche di legge, ecc. (per il dettaglio sul servizio prestato consultare le ns. condizioni generali di vendita).

3 anni di garanzia software contro eventuali difetti riscontrati nel programma, a decorrere dalla data di consegna degli stessi in versione standard.

Eurosoft fornisce servizi informatici professionali, con particolare attenzione alla qualità e allo sviluppo diretto del software contabile/gestionale. Le procedure da essa prodotte sono rivolte alle piccole e medie imprese, per le quali viene fornita assistenza analitica e di programmazione per lo sviluppo di progetti aziendali personalizzati anche a tecnologia avanzata.

Eurosoft è inoltre in grado di fornire prestazioni Body-Rent su specifica richiesta, provvedere all'installazione di apparecchiature hardware e mantenere inalterata la loro efficienza nel tempo attraverso una rete di tecnici specializzati.

Eurosoft opera con i propri clienti da più di 30 anni, dal 1980 come Divisione Software Aziendale all'interno della P.S.G. Sas di Valletti & C. poi, dal 1989 come Azienda autonoma. Mentre la P.S.G. lavora nel campo del software fiscale per consulenti del ramo, la Eurosoft ha sviluppato software gestionale e contabile per aziende e professionisti in ambiente Windows.

Eurosoft annovera oggi nel proprio listino molte procedure standard, rinnovate anno per anno utilizzando gli strumenti offerti dalle nuove tecnologie. Ricordiamo infatti i pacchetti modulari **Archimede** (gestione aziendale), **Teseo** (per la gestione degli studi tecnici), **Ulisse** (gestione alberghiera), **Futura** (gestione tipolitografie), **Atena** (gestione ERP) e **Minerva** (prodotto per l'archiviazione documentale digitale).

Siamo inoltre in grado di personalizzare qualsiasi programma tratto dalle procedure di nostra produzione in base alle esigenze del cliente, creare nuove opzioni, attingere dati ed interfacciarsi con molti programmi di video-scrittura e calcolo come Microsoft Word ed Excel.

Eurosoft offre direttamente l'assistenza sulle proprie procedure, sia con interventi presso la sedi del cliente, sia per mezzo di assistenza telefonica verbale o tramite teamviewer.

Offre la possibilità di stipulare contratti di manutenzione annuali in cui si garantisce la totale assistenza software con interventi periodici di verifica al sistema e reperibilità, anche festiva, in particolari circostanze.

Offre inoltre l'assistenza specialistica e l'istruzione su molte procedure di videoscrittura e di calcolo standard, sia organizzando corsi che con interventi mirati.

Eurosoft ormai da alcuni anni ha sviluppato una consolidata esperienza nel mondo di Internet, realizzando pagine web statiche o dinamiche, perfettamente compatibili con pc, smartphone e tablet. I siti dinamici consentono ai clienti di interfacciarsi a database di dati MSSQL in modo semplice e rapido e poter agire direttamente sull'aggiornamento dei propri dati.

Le pagine web, così come le caselle di posta, vengono ospitate su un server dedicato per fornire assistenza immediata e controllo completo.

Su richiesta delle aziende e per venire incontro alle nuove strategie promozionali dei canali social, Eurosoft realizza pagine aziendali Facebook / LinkedIn / Instagram, nonché video promozionali e contenuti grafici personalizzati e portali per la vendita di prodotti.

Dal 1° gennaio 2016 alla ditta individuale è subentrata la nuova Eurosoft srl e questo ha portato l'azienda ad ampliare i propri orizzonti collaborando a livello nazionale e internazionale con il Gruppo SKF INDUSTRIE SpA (il progetto MES è partito nel 2017 per il settore Automotive e nel 2019 si è esteso anche all'area Aerospace), CM3 Polska Sp. z o.o., CM3 Srl, EURONICS SpA, NORDOVEST INSIEME Srl e molti altri.